LEGENDA

ZONE AGRICOLE

- E4 — Zona Omogenea E4
- E4.1 — Zona Omogenea E4.1
- E4.2 — Zona Omogenea E4.2
- E5 — Zona Omogenea E5
- E6 — Zona Omogenea E6
- N. — Individuazione edifici di interesse ambientale in zona agricola

ZONE PER INSEDIAMENTI PRODUTTIVI

- D2 — Zona Omogenea D2 soggette a P.R.P.C
  - Verde Attrezzato
  - P — Parcheggio Viabilità
- D2 a — Zona Omogenea D2 a
  - * — Distanza dal fronte strada 6.00 mt.
- D3 — Zona Omogenea D3
- D3 a..c — Zona Omogenea D3 a/b/c
  - * — Distanza dal fronte strada 6.00 mt.
- D4 — Zona Omogenea D4
- D5 — Zona Omogenea D5

ALTRE INFORMAZIONI

- Viabilità veicolare e pedonale
- Ferrovia
- Fasce di rispetto: Cimiteriale, Viabilità, Ferrovia
- FF — Zona di rispetto ai corsi d'acqua
- Edifici vincolati (legge 1 giugno 1939 n.1089) e assimilabili; edilizia da ricondurre al tema dell'archeologia industriale
- DM — Aree destinate alle attrezzature militari
- ZMD — Zone Militari Dismesse
- Limite P.R.P.C. zona omogenea A di Passariano
- Viale storico della Villa Manin e altra viabilità di interesse storico
- Zona di interesse archeologico, cortine, castellieri
- Viabilità di progetto
- Discarica di 2° categoria
- Pista ciclabile
- Confine Comunale
- Sottopasso Stradale
- Siepe di tipo A,B,C
- Zona per servizi alla viabilità
- Divieto d'accesso — Divieto d'accesso
- Zone esondabili dal T. Corno con lama d'acqua compresa tra 30 e 50 cm
- Zone esondabili dal T. Corno con lama d'acqua compresa inferiore a 30 cm
- Aree di viabilità esistente da restituire, dopo la loro completa dismissione, agli usi agricoli (Zona omogenea E5), con conseguente eliminazione delle fasce di rispetto stradale ora in essere
- Perimetro ambiti interessati da esproprio o asservimento ai sensi del Dpr 327/2001 (opere pubbliche o di pubblica utilità)

RIFERIMENTO OPERA (vedi NN.TT.AA.)

- (A) Consorzio di Bonifica Ledra-Tagliamento. LAVORI DI RISTRUTTURAZIONE, POTENZIAMENTO E TRASFORMAZIONE IRRIGUA DA SCORRIMENTO AD ASPERSIONE (cfr allegato 4 - VARIANTE n.29)

VARIANTE

- (B) Consorzio di Bonifica Ledra-Tagliamento. TRASFORMAZIONE DA SCORRIMENTO AD ASPERSIONE (cfr allegato 4 - VARIANTE n.34)

Note:
Piano adottato con deliberazione del C.C. n°62 del 17/03/1997
Piano approvato con deliberazione del C.C. n°25 del 24.04.1998.
Delibera resa esecutiva dal D.P.G.R. n°0383/Pres. del 30.10.1998

Aggiornamenti:
VARIANTE n.2, 3, 4, 5, 6, 7, 8, 9,10, 11, 12, 13, 14, 15, 16, 17, 18, 19, 20, 21, 22, 23, 24, 25

Varianti adottate in salvaguardia:
VARIANTE n.26, 27, 28, 29

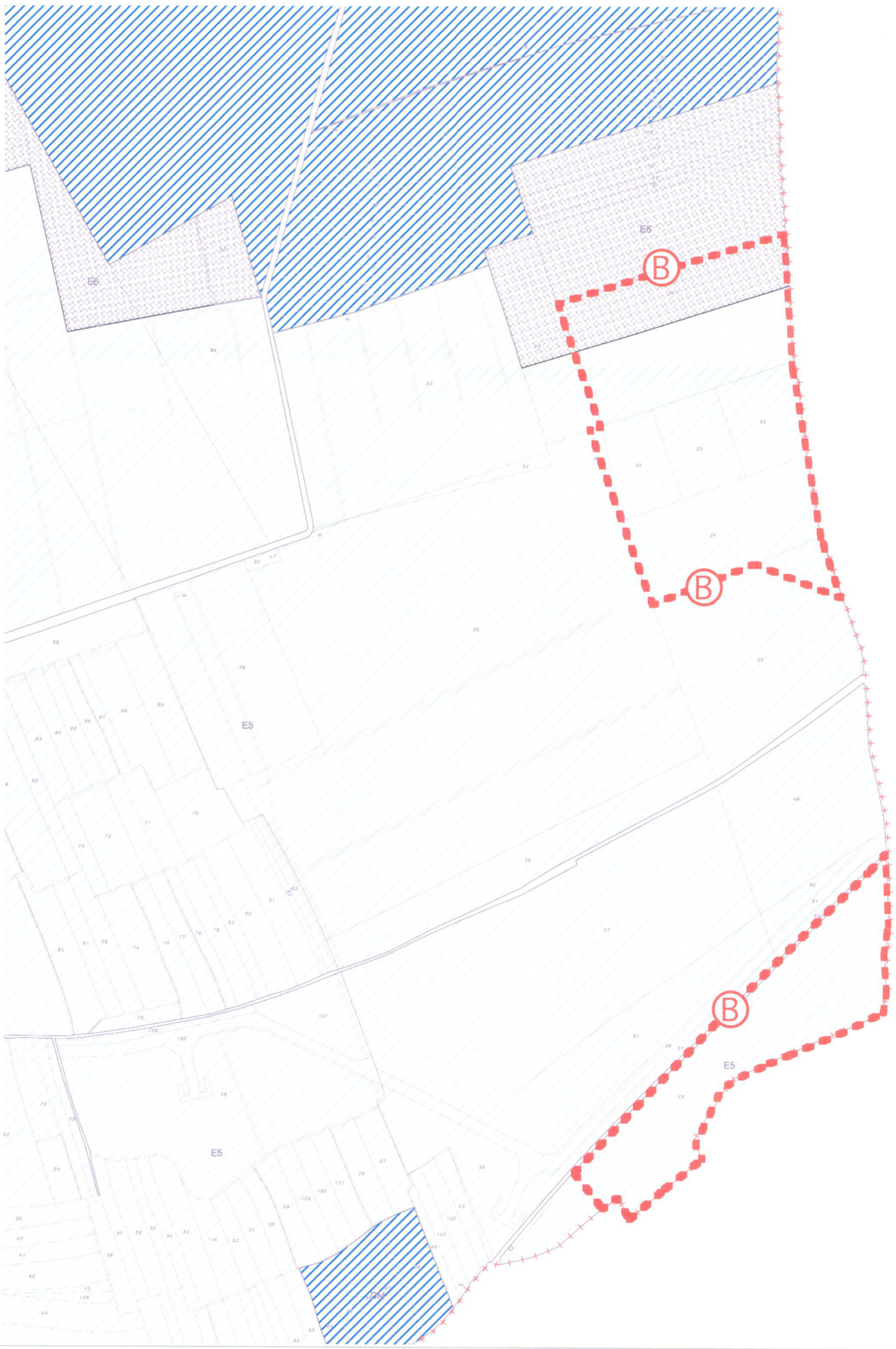

CONSORZIO DI BONIFICA LEDRA-TAGLIAMENTO
Viale Europa Unita, 141 - 33100 UDINE
Telefono 0432/275311 - Fax 0432/275381
m@il: consorzio@consorzioledra.it - http//www.consorzioledra.it

Regione Autonoma Friuli Venezia Giulia
PROVINCIA DI UDINE
COMUNE DI CODROIPO

ORIGINALE

TRASFORMAZIONE IRRIGUA DA SCORRIMENTO AD ASPERSIONE NEI COMIZI P9, P10, P11, P12 E PARTE DEI COMIZI P15, C9 E C18

VARIANTE N.34 AL
PIANO REGOLATORE GENERALE COMUNALE
resa ai sensi dell'art. 32 bis della LR 52/1991

ALLEGATO **3**

Rapporto di scala : **1: 5.000**

ESTRATTO ASSETTO AZZONATIVO DI VARIANTE

stralcio della Tavola P1.3 - Zonizzazione su base catastale (modificato)

Il Tecnico:
Dott. Arch. MAURIZIO TREVISAN
Via Mercerie, 5 33100 - Udine
Tel. 0432/295075 - Fax 0432/228175
e mail. m.trevisan@trevisanstudio.it

Comune di CODROIPO
- 8 FEB. 2006
Prot. N° .....
Cat. ..... Class. ..... Uff. .....

Proponente:
CONSORZIO DI BONIFICA LEDRA-TAGLIAMENTO

ordine degli architetti pianificatori paesaggisti e conservatori della provincia di udine
trevisan maurizio
architetto - numero 529

CITTÀ DI CODROIPO
Elaborato approvato con delibera di Consiglio Comunale
n. 41 del 24 MAG 2006
Codroipo, lì 24 MAG 2006
Codroipo, 30 gennaio 2006
il funzionario incaricato
L'ISTRUTTORE DIRETTIVO
— Geom. Ivan CIGNOLA —

CITTÀ DI CODROIPO
Elaborato adottato e allegato alla delibera di Consiglio Comunale n. 11 del 22 FEB. 2006
ORIGINALE
Codroipo, lì 22 FEB. 2006
Il Segretario Comunale
Il Segretario comunale
Dott. Domenico Ricci