

CITTÀ DI CODROIPO

Elaborato approvato con delibera di Consiglio Comunale
n. 91 del 16.09.2005
Codroipo, 11

Il funzionario incaricato

L'ISTRUTTORE DIRETTIVO
- Geom. Ivan CIGNOLI -

REGIONE FRIULI VENEZIA GIULIA



COMUNE DI CODROIPO

PROVINCIA DI UDINE

CITTÀ DI CODROIPO

Elaborato adottato e allegato alla delibera di Consiglio

Comunale n. 07 del 18 FEB. 2005..



ORIGINALE

Codroipo, li

18 FEB. 2005

Il Segretario Comunale
IL SEGRETARIO GENERALE
- RICCI dott. Domenico -

PIANO REGOLATORE GENERALE COMUNALE
VARIANTE n°25
REVISIONE DEI VINCOLI DEL P.R.G.C.
L.R. n°52/91

**VERIFICA DELL'INCIDENZA SIGNIFICATIVA
DEI CONTENUTI DI PIANO SU SIC/ZPS**

Collaboratore
arch. Paola Strumendo

Paola Strumendo

Elaborazione grafica: geom. Claudio Truant

Progettista
arch. Paolo Zampese
RESPONSABILE SETTORE URBANISTICA
C.I.S.E.S.
dott. arch. Paolo ZAMPESE



VERIFICA DELL'INCIDENZA SIGNIFICATIVA DEI CONTENUTI DI PIANO SU SIC/ZPS

A. Elementi e criteri di valutazione considerati ai fini della verifica di incidenza significativa sui Siti della Rete Natura 2000 per un PIANO.

1) Denominazione e descrizione del piano

COMUNE DI CODROIPO VARIANTE n. 25 REVISIONE DEI VINCOLI DEL P.R.G.C.

La variante n. 25 al P.R.G.C. ha la finalità di effettuare la reiterazione o l'eliminazione dei vincoli urbanistici e procedurali scaduti. Si procede altresì ad introdurre 3 nuovi vincoli urbanistici sulle seguenti aree:

- porzione di area per un ampliamento del campo sportivo di Biauzzo;
- area in via Capoluogo per il completamento della zona per attrezzature sanitarie;
- un'area per l'ampliamento del campo sportivo di Rivolto.

Con la variante si introducono alcune modifiche alla zonizzazione, legate ai tre nuovi vincoli sopraindicati, alla modifica/eliminazione di ambiti di zona C e B2 soggetti a P.R.P.C., e all'indicazione nell'elaborato di zonizzazione di una previsione di viabilità provinciale già contenuta nel Piano Struttura.

2) Denominazione e breve descrizione del/dei sito/i Natura 2000 e/o della/e ZPS.

All'interno del territorio comunale è presente il **SIC IT3320026 – Risorgive dello Stella**, evidenziato nell'Allegato n°2, mentre non vi sono altri SIC o ZPS nel territorio limitrofo, come si evince dall'Allegato n°1.

Il SIC è individuato su una superficie totale di Ha 793 e interessa anche i comuni vicini di Bertolo, Rivignano e Talmassons. E' caratterizzato da habitat di tipo acquatico ed è ritenuto a vulnerabilità elevata, in particolare per le attività umane che vi vengono praticate all'interno.

3) Breve descrizione di altri piani/progetti che insieme al piano in questione possono influire su un pSIC o ZPS.

NESSUNO

4) Descrivere i singoli elementi del piano, che possono produrre un impatto sul sito Natura 2000 (singolarmente o congiuntamente con altri piani/progetti).

Non si evidenziano elementi della variante che possano produrre effetti sul SIC sopra indicato.

5) Descrivere eventuali impatti diretti, indiretti e secondari del piano (singolarmente o congiuntamente con altri piani/progetti) sul/i sito/i Natura 2000 in relazione ai seguenti elementi:

<p>1. dimensione delle aree interessate dal piano in termini assoluti e in rapporto alle dimensioni del territorio di competenza;</p>	<p>Le aree oggetto della variante (nuove previsioni di ampliamento del campo sportivo di Biauzzo e di Rivolto, area in via Capoluogo per attrezzature sanitarie e modifica di zona C) misurano in totale mq 53.165 (su una superficie del territorio comunale di km² 74,60).</p>
<p>2. localizzazione del sito Natura 2000 o degli elementi chiave rispetto alle aree oggetto di pianificazione;</p>	<p>Le aree oggetto delle modifiche (eccetto l'ambito per il quale viene solo eliminato il perimetro di P.R.P.C.) sono così localizzate rispetto al sito Natura 2000:</p> <ul style="list-style-type: none"> - area per ampliamento campo sportivo di Biauzzo: km 3,36 - area per ampliamento campo sportivo di Rivolto: km 2,38 - area per attrezzature sanitarie in via Capoluogo: km 1,83 - porzione di zona C3 trasformata in zona omogenea B2: km 1,73 - campo di determinazione per nuovo tracciato viario provinciale: km 0,48 <p>Tutti gli ambiti sono evidenziati nell'Allegato n°3 della presente scheda.</p>
<p>3. fabbisogni in termini di risorse (estrazione di acqua, ecc.);</p>	<p>NO</p>
<p>4. emissioni (smaltimento al suolo, in acqua o in aria, rumore, ecc.);</p>	<p>NO</p>
<p>5. variazioni nel settore dei trasporti;</p>	<p>NO</p>
<p>6. altro.</p>	<p>NO</p>
<p>6) Descrivere i cambiamenti che potrebbero verificarsi nel sito in seguito a:</p>	
<p>1. una riduzione dell'area di habitat prioritari e non prioritari;</p>	<p>NESSUNO</p>
<p>2. la frammentazione di habitat prioritari e non prioritari;</p>	<p>NESSUNO</p>
<p>3. la perturbazione di specie in termini di spostamenti, riduzione, frammentazione della popolazione, disturbo alle aree ed al periodo riproduttivi, ecc.;</p>	<p>NESSUNO</p>
<p>4. la riduzione nella densità della specie;</p>	<p>NESSUNO</p>
<p>5. variazioni negli indicatori chiave del valore di conservazione(qualità dell'acqua, caratteristiche del suolo, ecc.);</p>	<p>NESSUNO</p>
<p>6. cambiamenti microclimatici (es. temperatura dell'acqua, ecc.);</p>	<p>NESSUNO</p>
<p>7. altro.</p>	<p>NESSUNO</p>

<p>7) Descrivere ogni probabile impatto sul/i siti Natura 2000 complessivo in termini di:</p> <p>1. interferenze con le principali relazioni ecologiche che determinano la <u>struttura del sito</u> (es. abbondanza, composizione e distribuzione delle comunità, diversità e ricchezza specifica, ecc.);</p> <p>2. interferenze con le principali relazioni ecologiche che determinano il <u>funzionamento del sito</u> (es. ciclo dei nutrienti, disponibilità delle risorse, produttività, ecc.).</p>	NESSUNO	NESSUNO
<p>8) Fornire indicatori atti a valutare la significatività dell'incidenza sul sito, identificati in base agli effetti sopra individuati in termini di:</p> <p>1. perdita di habitat;</p> <p>2. frammentazione;</p> <p>3. distruzione;</p> <p>4. perturbazione;</p> <p>5. cambiamenti negli elementi principali del sito (ad esempio, qualità dell'acqua, ecc.).</p>	NO	NO
<p>9) Descrivere, in base a quanto sopra riportato, gli elementi del piano o la loro combinazione, per i quali gli impatti individuati possono essere significativi o per i quali l'entità degli impatti non è conosciuta o prevedibile.</p>	NESSUNO	
<p>B. Esclusione di qualsiasi possibile effetto sui Siti della Rete Natura 2000.</p>		
<p>1) Descrivere in sintesi come il progetto/piano (singolarmente o congiuntamente con altri progetti o piani) può produrre effetti sul sito Natura 2000.</p>	<p>Considerati i contenuti e le modifiche che la presente variante introduce nel P.R.G.C., si ritiene che non vi siano effetti sul sito Natura 2000 presente a Codroipo.</p>	<p>Effetti sui siti Natura 2000:</p> <p>NO</p>

<p>2) Spiegare le ragioni per cui tali effetti non sono stati considerati significativi.</p>	<p>La variante per la revisione dei vincoli del P.R.G.C. non comporta alcuna modifica delle previsioni di piano, in quanto:</p> <ul style="list-style-type: none"> - i vincoli urbanistici reiterati e i vincoli procedurali confermati riguardano previsioni già presenti nel piano regolatore vigente; - per quanto riguarda le nuove previsioni urbanistiche introdotte con la presente variante riguardano, si evidenzia che: <ul style="list-style-type: none"> - le aree con nuova previsione di verde pubblico attrezzato (verde sportivo di Biauzzo e Rivolto) hanno a livello locale un impatto di tipo ambientale molto ridotto ed inoltre sono localizzate piuttosto lontano dal SIC; - l'area per attrezzature sanitarie in via Capoluogo sarà utilizzata per creare un verde di pertinenza della zona per servizi sanitari; - le modifiche alle zone C3 e B2 non sono sostanziali in quanto viene confermata la destinazione residenziale degli ambiti; - l'individuazione della fascia corrispondente alla nuova viabilità provinciale non costituisce una previsione azzonativa. Si rimanda ad una fase progettuale più avanzata, nella quale saranno definite le caratteristiche tecniche dell'infrastruttura, la verifica degli impatti che la stessa potrà eventualmente produrre, anche sull'area delle risorgive. <p>Nessuna delle variazioni sopra indicate ha alcuna relazione diretta o indiretta con il SIC Risorgive dello Stella.</p>
<p>3) Consultazione eventuale con Organismi e Enti competenti (indicare il soggetto consultato e i risultati)</p>	
<p>4) Risultati della consultazione</p>	
<p>5) Dati raccolti ai fini della valutazione</p>	
<p>5a) Responsabili della verifica</p>	<p>Ufficio Tecnico del C.I.S.E.S. (Consorzio Interregionale per Sviluppo Economico e Sociale)</p>
<p>5b) Fonte dei dati</p>	<p>Elaborati di Variante e schede SIC della Direzione Ambiente della Regione</p>
<p>5c) Livello di completezza delle informazioni</p>	<p>Buono</p>
<p>5d) Luogo dove sono conservati e visionabili i dati utilizzati</p>	<p>Ufficio Tecnico comunale e Ufficio Tecnico C.I.S.E.S.</p>

6) Valutazione riassuntiva

DAI DATI SOPRA ESPOSTI RISULTA ESCLUDIBILE QUALSIASI INCIDENZA SIGNIFICATIVA SUL SIC INDIVIDUATO.

7) Dichiarazione firmata dal /dai professionisti



ALLEGATO n°1

Estratto dell'elaborazione grafica
del Ministero dell'Ambiente e Tutela del Territorio
SIC DELLA REGIONE FRIULI VENEZIA GIULIA

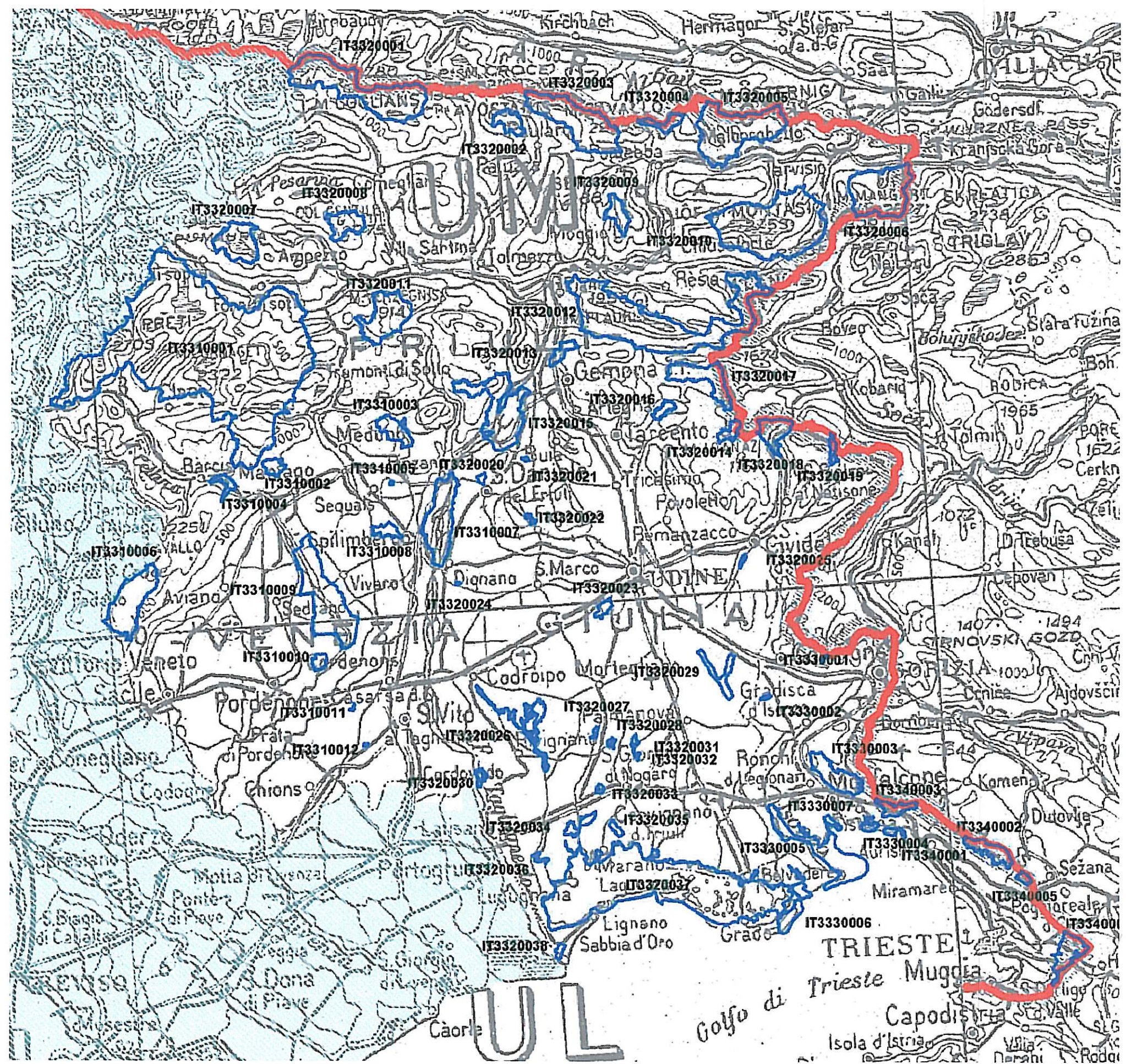

ALLEGATO n°2

Individuazione del SIC Risorgive dello Stella
sul territorio comunale

C.T.R. scala 1:50.000

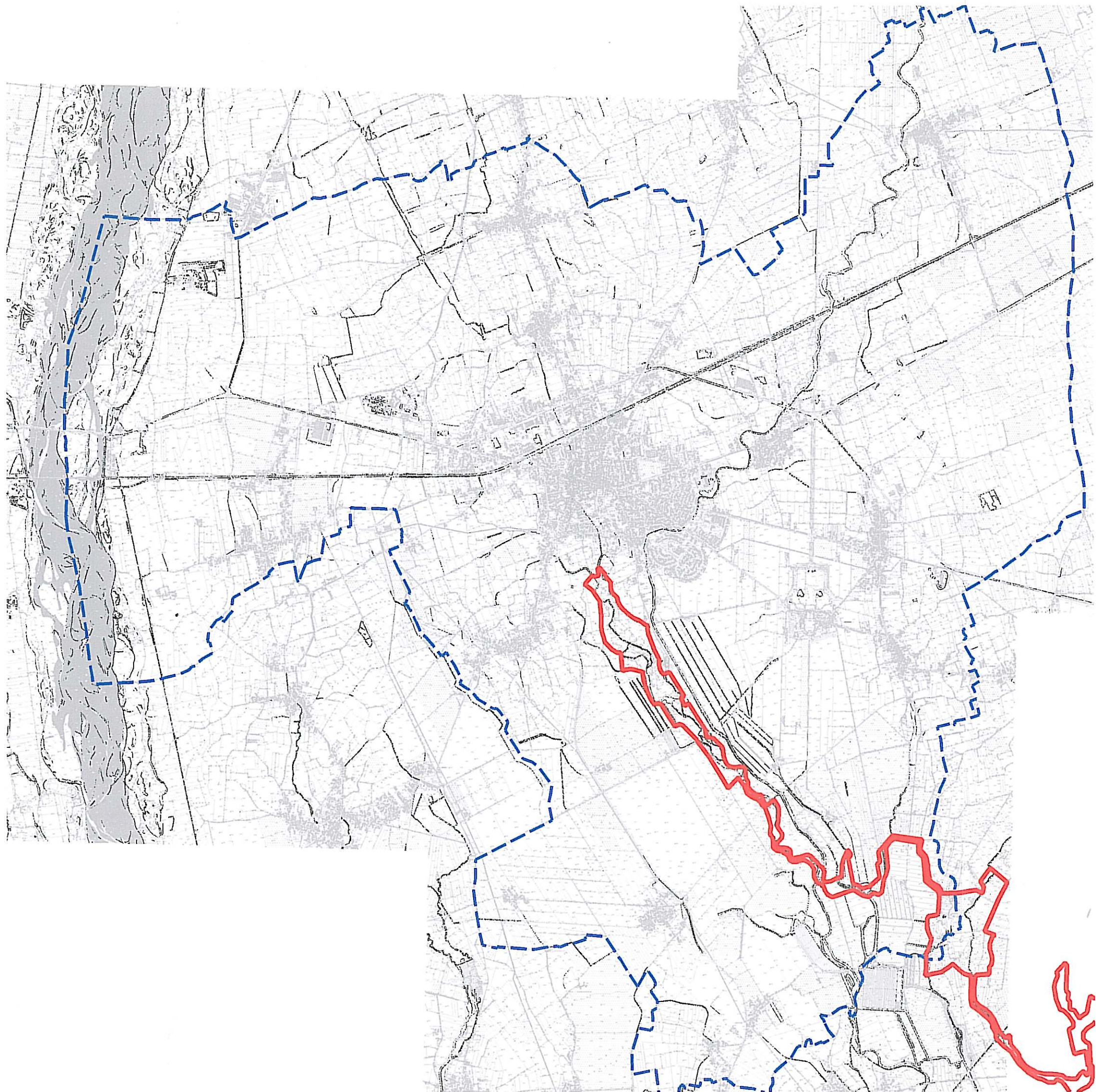

ALLEGATO n°3

Localizzazione delle aree oggetto di modifica
rispetto al SIC Risorgive dello Stella

C.T.R. scala 1:50.000

